

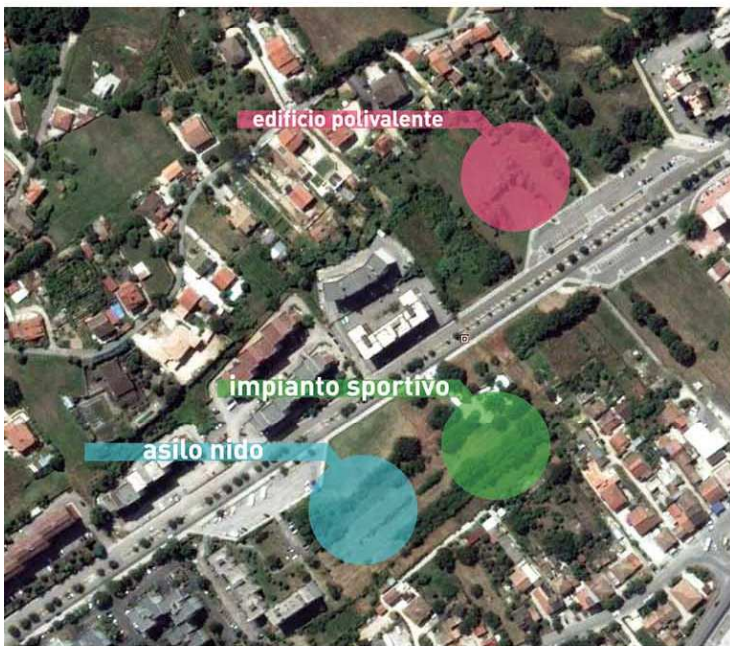

Con l'attuazione del Piano Locale di Sviluppo Urbanistico "La Porta della Città", nel quartiere di Colle Timio (Corso Lazio) si stanno realizzando:

- un asilo nido articolato su un unico piano che ospiterà 60 bambini;
- un impianto sportivo costituito da un campo di calcio a otto in erba sintetica ed un campo di calcio a undici in erba naturale, oltre ai relativi servizi;
- un edificio polivalente per servizi alla persona e centro culturale, completo di un punto ristoro, un centro fitness, un centro civico, un laboratorio di quartiere.



Il PLUS (Piano Locale e Urbano di Sviluppo) è un progetto integrato di riqualificazione urbana destinato ai Comuni di grandi dimensioni del Lazio ed è finanziato con i fondi europei della programmazione POR-FESR Lazio 2007-2013, attraverso uno specifico Asse dedicato allo Sviluppo urbano.

Il PLUS presentato dal Comune di Frosinone - denominato "La Porta della città" e beneficiario di un contributo di oltre 5 milioni di euro - prevede la realizzazione di un insieme di interventi materiali e immateriali nell'area di Corso Lazio.

Gli interventi infrastrutturali finanziati sono un nuovo asilo nido comunale - costruito con i più elevati standard energetici, un nuovo impianto sportivo e un centro culturale polivalente al servizio dei residenti del quartiere.

Inoltre, l'amministrazione comunale ha previsto l'erogazione di voucher per servizi di cura "asili nido" a favore di famiglie - a basso reddito - residenti sull'intero territorio comunale. Obiettivo prioritario dei voucher è favorire la conciliazione dei tempi di vita e di lavoro delle famiglie con bambini da 0 a 3 anni e facilitare il reinserimento nel mercato del lavoro delle donne.

I tempi con cui si stanno realizzando tutti gli interventi del progetto sono davvero contenuti e dimostrano grande efficienza dell'amministrazione nella gestione dei fondi europei: l'avvio effettivo delle operazioni risale a settembre 2012 e tutte le opere, completata la fase di progettazione e la fase autorizzativa, sono in fase di conclusione dei lavori. In soli due anni e mezzo il Comune - grazie al supporto della Regione - cambierà il volto del quartiere e creerà opportunità di rivitalizzazione sociale e culturale.

Entro la metà del 2015 tutti gli interventi saranno conclusi e il quartiere avrà nuovi edifici e servizi capaci di migliorare la qualità della vita dei residenti.



CRESCE L'EUROPA NEL LAZIO



NUOVA VITA A FROSINONE

piano locale urbano di sviluppo

Progetto cofinanziato dall'Unione Europea
Plus Por FESR Lazio 2007/2013 Asse V° Sviluppo urbano e locale
Attività V.1 Rigenerazione delle funzioni economiche,
sociali e ambientali delle aree urbane "La porta della città"

Visita all'impianto sportivo

Martedì **21 aprile 2015** alle ore **10:00**
le Scuole del quartiere visiteranno
il nuovo **impianto sportivo di Corso Lazio**
La cittadinanza è invitata ad intervenire



PLANIMETRIA GENERALE

- 1 Campo sportivo in erba naturale per il gioco del calcio a 11
- 2 Campo sportivo in erba sintetica per il gioco del calcio a 8
- 3 Spogliatoi e servizi
- 4 Area verde
- 5 Giardino dei cinque sensi

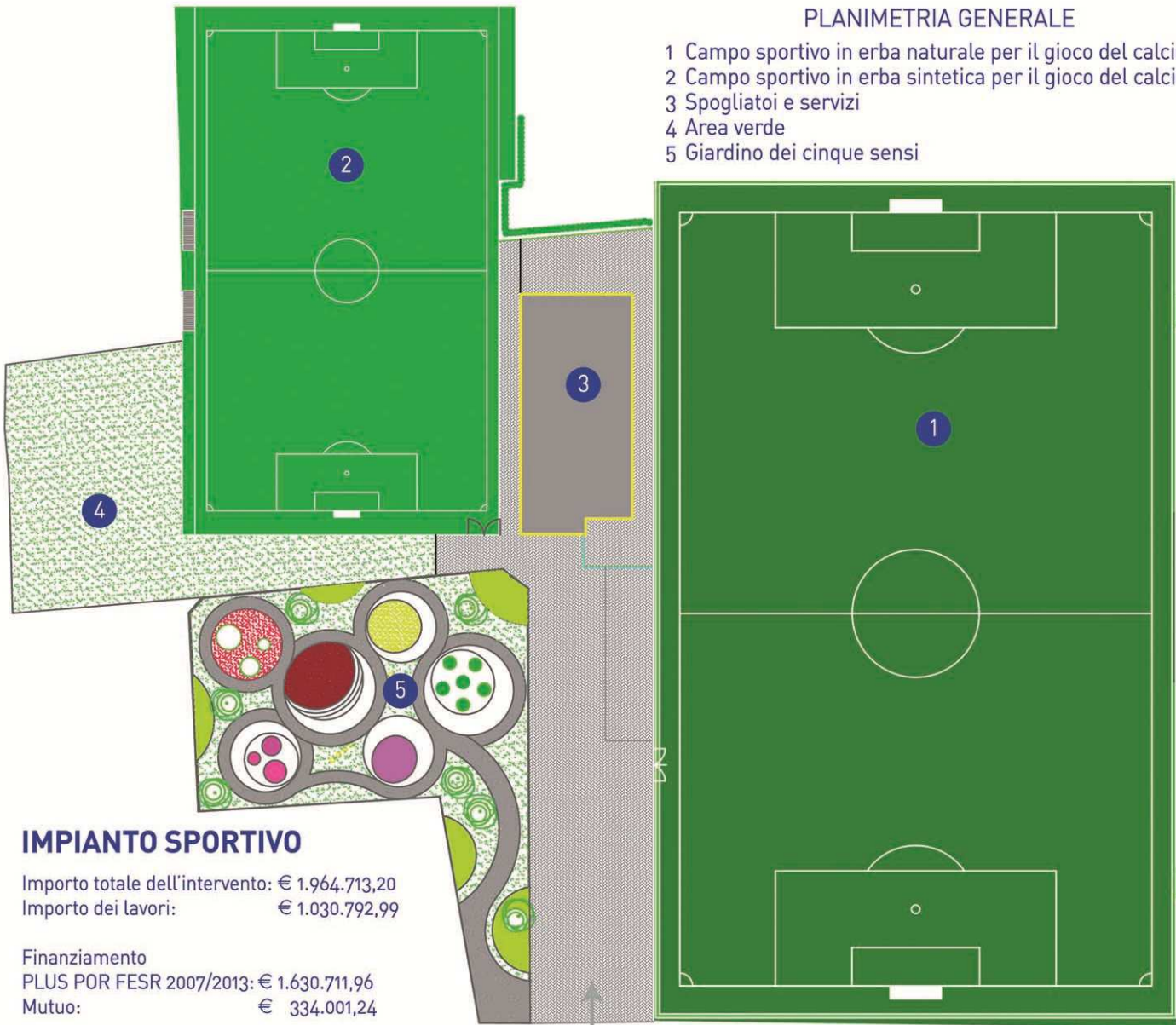

IMPIANTO SPORTIVO

Importo totale dell'intervento: € 1.964.713,20
 Importo dei lavori: € 1.030.792,99

Finanziamento
 PLUS POR FESR 2007/2013: € 1.630.711,96
 Mutuo: € 334.001,24

Corso Lazio



I lavori dell'impianto sportivo di Corso Lazio sono giunti al termine e saranno pronti all'utilizzo appena completate le operazioni di collaudo tecnico-amministrativo.
 All'attenzione dell'Amministrazione, intanto, l'integrazione del giardino dei cinque sensi e del nuovo impianto sportivo e la gestione degli impianti.
 La visita odierna consentirà a quanti interessati di prendere intanto direttamente cognizione "dal vero" delle opere eseguite.

